

คู่มือการใช้งานระบบประเมินการเรียนการสอน มหาวิทยาลัยเกษตรศาสตร์

เมื่อสู่ระบบประเมินการเรียนการสอน โดยเข้าจาก <https://eassess.ku.ac.th/> จะปรากฏ
ดังภาพที่ 1.1

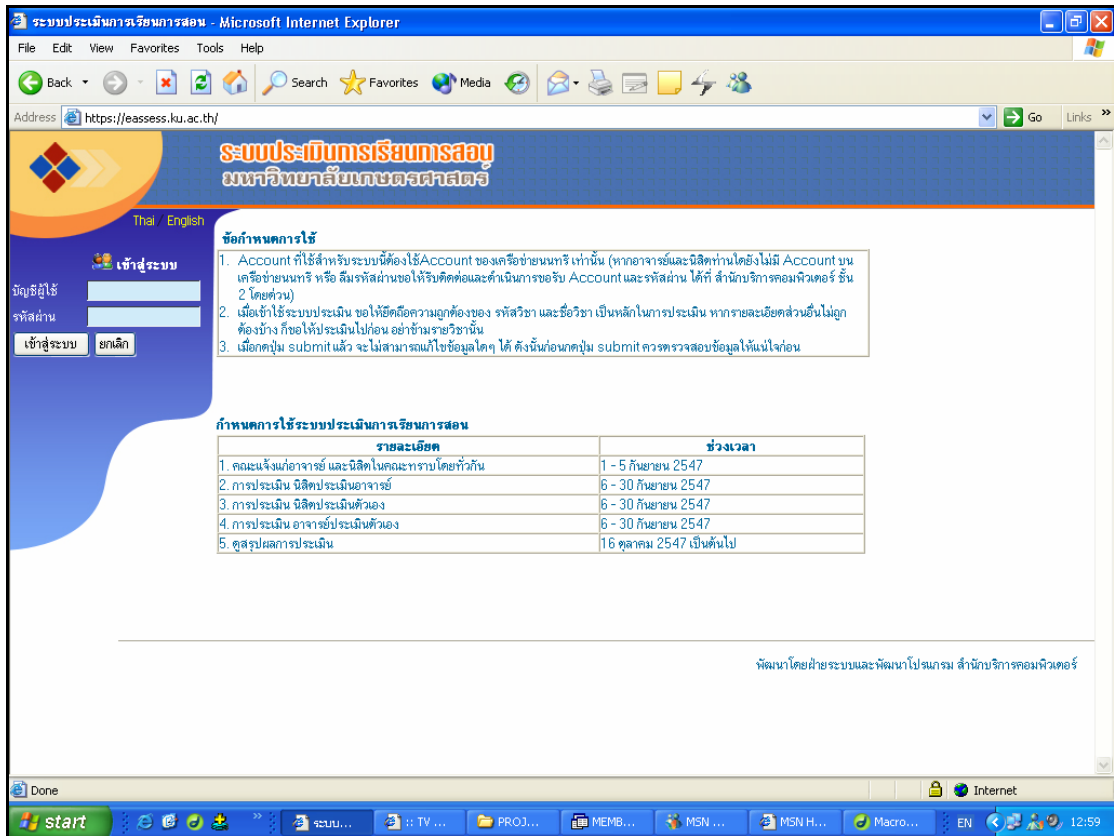

ภาพที่ 1.1 หน้าแรกของระบบ ประเมินผลการเรียนการสอน มหาวิทยาลัยเกษตรศาสตร์

เมื่อท่านเข้าสู่ระบบได้แล้ว ท่านสามารถเข้าสู่ระบบโดยให้ท่านกรอกบัญชีผู้ใช้ (Account) และรหัสผ่าน (Password) ดังภาพที่ 1.2 แล้วคลิกปุ่ม เข้าสู่ระบบ หลังจากระบบตรวจสอบบัญชีผู้ใช้ของท่านแล้วระบบจะปรากฏข้อความว่า สวัสดี รหัส ... ดังภาพที่ 1.3 แล้วจะเข้าสู่ระบบ โดยผู้ใช้ที่สามารถเข้าสู่ระบบได้ มี อยู่ 2 กลุ่ม ได้แก่ กลุ่มนิสิต และกลุ่มอาจารย์ ซึ่งแต่ละกลุ่มเมื่อเข้าสู่ระบบแล้วจะปรากฏเมนูต่างกันคือ

เข้าสู่ระบบ

บัญชีผู้ใช้: onkr

รหัสผ่าน:

เข้าสู่ระบบ ยกเลิก

ภาพที่ 1.2 ช่องกรอกข้อมูลบัญชีผู้ใช้เพื่อเข้าสู่ระบบ

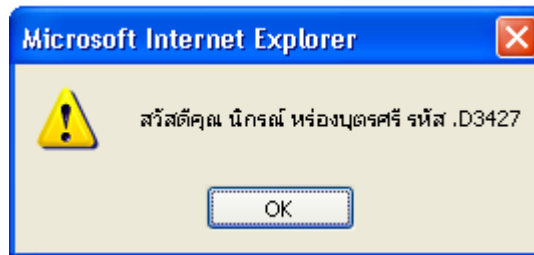

ภาพที่ 1.3 ข้อความหลังจากเข้าสู่ระบบ

กลุ่มนิสิต ประกอบด้วยเมนู

- นิสิตประเมินการสอนของอาจารย์
- นิสิตประเมินตนเอง
- ตรวจสอบผลการประเมินรายอาจารย์
- ตรวจสอบผลการประเมินรายวิชา

ดังภาพที่ 1.4

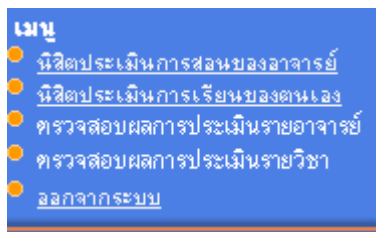

ภาพที่ 1.4 เมนูของนิสิต

กลุ่มอาจารย์

- อาจารย์ประเมินการสอนของตนเอง
- ตรวจสอบผลการประเมินรายอาจารย์
- ตรวจสอบผลการประเมินรายวิชา

ดังภาพที่ 1.5

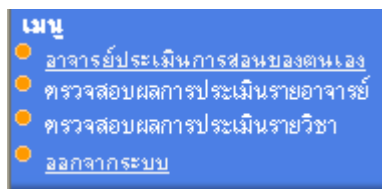

ภาพที่ 1.5 เมนูสำหรับอาจารย์

ในการทำแบบประเมินของนิสิตประเมินการสอนของอาจารย์ นิสิตสามารถเข้าที่เมนู นิสิตประเมินการสอนของอาจารย์ที่อยู่ทางซ้ายมือ ดังภาพที่ 1.4 จากนั้นเลือกวิชาและอาจารย์ที่ต้องการ แล้วกดปุ่ม ประเมิน ดังภาพที่ 1.6 จะปรากฏหน้าประเมินอาจารย์ดังภาพที่ 1.7 ให้นิสิตทำแบบประเมินทุกข้อ จากนั้นให้คลิกปุ่ม Submit ดังภาพที่ 1.8 ระบบจะแจ้งว่า ระบบได้บันทึกข้อมูลเรียบร้อยแล้วดังภาพที่ 1.9 ดังครู่ระบบจะกลับมาที่หน้าเลือกวิชา แล้วจะปรากฏว่า ปุ่มประเมินในรายวิชา และอาจารย์ที่เลือกนั้น กลายเป็นข้อความสีแดงว่า ประเมินแล้ว ดังภาพที่ 1.6 นิสิตต้องทำแบบประเมินทุกๆ รายวิชา และอาจารย์ที่ตนเองลงทะเบียนเรียนในภาคเรียนปัจจุบัน

นิสิตประเมินผลการสอนของอาจารย์ ภาคต้น ประจำปีการศึกษา 2547						
ลำดับ	รหัสวิชา	ชื่อวิชา	ประเภทของผล	หมู่เรียน	ชื่ออาจารย์ผู้สอน	
1	418531	Data Structures & Algorithms Analysis	บรรยาย	610	นวลวรรณ สุนทรภักษ์	ประเมินแล้ว
2	418531	Data Structures & Algorithms Analysis	บรรยาย	610	ชวลิตน์ จรัสกุลชัย	ประเมิน
3	418532	Advanced Computer Architecture	บรรยาย	610	พนสิทธ์ กมลเวชช	ประเมิน
4	418532	Advanced Computer Architecture	บรรยาย	610	ศิริกร พรหมมาศ	ประเมิน
5	418545	Internet & Electronic Commerce	บรรยาย	610	ชวลิต ศรีสถาพรพัฒน์	ประเมิน
6	418545	Internet & Electronic Commerce	บรรยาย	610	สุขุมล อิ่มอุดม	ประเมิน

ภาพที่ 1.6 เลือกวิชาและอาจารย์

นิสิตประเมินผลการสอนของอาจารย์ ภาคต้น ประจำปีการศึกษา 2547 รหัสวิชา 418531 ชื่อวิชา Data Structures หมู่เรียนบรรยาย 610 ชื่ออาจารย์ผู้สอน ชวลิตน์ จรัสกุลชัย				
ข้อที่	รายละเอียดข้อประเมิน	หมายเหตุ/ข้อสงสัย	ระดับการประเมิน	ผลการประเมิน
1	จัดทำประมวลการสอน (Course Syllabus) แจงและอธิบายให้นิสิตทราบอย่างชัดเจนภายในสัปดาห์แรก		5 4 3 2 1	
2	เตรียมการสอนเชื่อมโยงส่วนนำ ส่วนเนื้อหา/ปฏิบัติ และส่วนสรุป		5 4 3 2 1	

ภาพที่ 1.7 หน้าประเมินผลการสอนของอาจารย์โดยนิสิต

15	สอนได้บรรลุวัตถุประสงค์ที่กำหนดไว้ในประมวลการสอน		5 4 3 2 1	
16	ข้อเสนอแนะ	ดีมากครับ		

Submit Reset

ภาพที่ 1.8 ปุ่ม Submit หน้าประเมิน

.. : บันทึกข้อมูลประเมินผลเรียบร้อยแล้ว . .

ภาพที่ 1.9 ข้อความหลังทำแบบประเมินแล้ว

ในการทำแบบประเมินตนเองของนิสิต นิสิตสามารถเข้าที่เมนู นิสิตประเมินตนเองที่อยู่ทางซ้ายมือ ดังภาพที่ 1.4 จากนั้นเลือกวิชาที่ต้องการ แล้วกดปุ่ม ประเมิน ดังภาพที่ 1.10 จะปรากฏหน้าประเมินตนเองดังภาพที่ 1.11 ให้นิสิตทำแบบประเมินทุกข้อ จากนั้นให้คลิกปุ่ม

Submit ดังภาพที่ 1.7 ระบบจะแจ้งว่า ระบบได้บันทึกข้อมูลเรียบร้อยแล้วภาพที่ 1.8 สักครู่ระบบจะกลับมาที่หน้าเลือกวิชา แล้วจะปรากฏว่า ปุ่มประเมินในรายวิชาที่เลือกนั้น กลายเป็นข้อความสีแดงว่า ประเมินแล้ว ดังภาพที่ 1.10 นิสิตต้องทำแบบประเมินทุกๆ รายวิชาที่ตนเองลงทะเบียนเรียนในภาคเรียนปัจจุบัน

นิสิตประเมินตนเอง ภาคต้น ประจำปีการศึกษา 2547					
ลำดับ	รหัสวิชา	ชื่อวิชา	หน่วยกิต	คะแนนที่ได้	ประเมิน
1	355501	English Required by Graduate School	610	0	ประเมิน
2	418531	Data Structures & Algorithms Analysis	610	0	ประเมิน
3	418532	Advanced Computer Architecture	610	0	ประเมิน
4	418545	Internet & Electronic Commerce	610	0	ประเมิน
5	418597	Seminar	610	0	ประเมิน

ภาพที่ 1.10 หน้าเลือกวิชาของนิสิตในการประเมินตนเอง

นิสิตประเมินตนเอง ภาคต้น ประจำปีการศึกษา 2547 รหัสวิชา 355501 ชื่อวิชา English Required by Graduate School				
ลำดับ	รายละเอียดประเมิน	คะแนนเต็ม	คะแนนที่ได้	ประเมิน
1	ทำความเข้าใจหัวข้อต่าง ๆ ในประมวลการสอน (Course Syllabus)			<input type="radio"/> 5 <input type="radio"/> 4 <input type="radio"/> 3 <input type="radio"/> 2 <input type="radio"/> 1
2	เตรียมความพร้อมก่อนเข้าเรียน			<input type="radio"/> 5 <input type="radio"/> 4 <input type="radio"/> 3 <input type="radio"/> 2 <input type="radio"/> 1

ภาพที่ 1.11 หน้าประเมินผลตนเองของนิสิต

ในการทำแบบประเมินของอาจารย์ประเมินการสอนตนเอง อาจารย์สามารถเข้าที่เมนูอาจารย์ประเมินการสอนของตนเองที่อยู่ทางซ้ายมือ ดังภาพที่ 1.5 จากนั้นเลือกวิชาที่ต้องการแล้วกดปุ่ม ประเมินดังภาพที่ 1.12 จะปรากฏหน้าประเมินตนเองดังภาพที่ 1.13 ให้อาจารย์ทำแบบประเมินทุกข้อ จากนั้นให้คลิกปุ่ม Submit ดังภาพที่ 1.8 ระบบจะแจ้งว่า ระบบได้บันทึกข้อมูลเรียบร้อยแล้วภาพที่ 1.9 สักครู่ระบบจะกลับมาที่หน้าเลือกวิชา แล้วจะปรากฏว่า ปุ่มประเมินในรายวิชา และอาจารย์ที่เลือกนั้น กลายเป็นข้อความสีแดงว่า ประเมินแล้ว ดังภาพที่ 1.12 อาจารย์ต้องทำแบบประเมินทุกๆ ที่ตนเองสอนในภาคเรียนปัจจุบัน

อาจารย์ประเมินตนเอง ภาคต้น ประจำปีการศึกษา 2547			
ลำดับที่	รหัสวิชา	ชื่อวิชา	
1	401114	General Botany	ประเมิน
2	401351	Introductory Plant Physiology	ประเมิน
3	401451	Plant Physiology I	ประเมิน
4	401472	Introductory Plant Molecular Biology	ประเมิน
5	401497	Seminar	ประเมินแล้ว
6	401553	Advanced Physiology of Plant Reproduction	ประเมินแล้ว

ภาพที่ 1.12 หน้าเลือกวิชาของอาจารย์เพื่อประเมินการสอนของตนเอง

อาจารย์ประเมินตนเอง ภาคต้น ประจำปีการศึกษา 2547 รหัสวิชา 401114 ชื่อวิชา General Botany				
ข้อที่	รายละเอียดคำถาม	คำตอบใช่/ไม่แน่ใจ		ผลรวมข้อนี้
1	จัดทำประมวลการสอน (Course Syllabus) แจงและอธิบายให้ นิสิตทราบอย่างชัดเจนภายในสัปดาห์แรก		<input type="radio"/> <input type="radio"/> <input type="radio"/> <input type="radio"/> <input type="radio"/> 5 4 3 2 1	
2	เตรียมการสอนเชื่อมโยงส่วนนำ ส่วนเนื้อหา/ปฏิบัติ และส่วนสรุป		<input type="radio"/> <input type="radio"/> <input type="radio"/> <input type="radio"/> <input type="radio"/> 5 4 3 2 1	

ภาพที่ 1.13 หน้าประเมินผลตนเองของอาจารย์

เมื่อทำแบบประเมินทั้งหมดแล้วนิสิตและอาจารย์สามารถออกจากระบบได้โดยคลิกที่เมนู
ออกจากระบบ ซึ่งอยู่ทางซ้ายมือดังภาพที่ 14



ภาพที่ 1.14 เมนูออกจากระบบ